



**ВСЕРОССИЙСКАЯ
ОЛИМПИАДА
ШКОЛЬНИКОВ
2018-2019**

БЛАНК №

0	9	-	2	2	
---	---	---	---	---	--

**Региональный этап ВсОШ 2019
по предмету «Биология»**

Фамилия, имя, отчество полностью:

Абдуллаева Сарайханум Ахмедовна

Число, месяц, год рождения (ДД.ММ.ГГГГ):

09.06.2004г.

Класс учащегося:

9

За какой класс учащийся пишет работу:

9

Полное название образовательной организации по уставу:

МКОУ «Ахтинская СОШ им. Д.А. Рагжабова»

Название района или города:

Хивский район

Дата: 22.01.19г.

Подпись:

Фамилия _____
 Имя _____
 Район _____
 Класс _____
 Шифр _____

Шифр 09-22

МАТРИЦА ОТВЕТОВ
 на задания теоретического тура регионального этапа
XXXV Всероссийской олимпиады школьников по биологии. 2018-19 уч. год
9 классы [макс. 116 баллов] ВАРИАНТ 1

Внимание! Образец заполнения: правильный ответ - , отмена ответа -

Задание 1. макс. 30 баллов

№	а	б	в	г	№	а	б	в	г	№	а	б	в	г	№	а	б	в	г	№	а	б	в	г
1		<input checked="" type="checkbox"/>			7		<input checked="" type="checkbox"/>			13	<input checked="" type="checkbox"/>	<input checked="" type="checkbox"/>	<input checked="" type="checkbox"/>		19	<input checked="" type="checkbox"/>			<input checked="" type="checkbox"/>	25		<input checked="" type="checkbox"/>		
2			<input checked="" type="checkbox"/>		8	<input checked="" type="checkbox"/>				14	<input checked="" type="checkbox"/>		<input checked="" type="checkbox"/>		20	<input checked="" type="checkbox"/>				26				<input checked="" type="checkbox"/>
3	<input checked="" type="checkbox"/>	<input checked="" type="checkbox"/>			9			<input checked="" type="checkbox"/>	<input checked="" type="checkbox"/>	15				<input checked="" type="checkbox"/>	21	<input checked="" type="checkbox"/>			<input checked="" type="checkbox"/>	27	<input checked="" type="checkbox"/>			
4	<input checked="" type="checkbox"/>	<input checked="" type="checkbox"/>			10		<input checked="" type="checkbox"/>			16			<input checked="" type="checkbox"/>	<input checked="" type="checkbox"/>	22			<input checked="" type="checkbox"/>	<input checked="" type="checkbox"/>	28				<input checked="" type="checkbox"/>
5			<input checked="" type="checkbox"/>		11			<input checked="" type="checkbox"/>	<input checked="" type="checkbox"/>	17			<input checked="" type="checkbox"/>	<input checked="" type="checkbox"/>	23					29				<input checked="" type="checkbox"/>
6			<input checked="" type="checkbox"/>		12	<input checked="" type="checkbox"/>			<input checked="" type="checkbox"/>	18	<input checked="" type="checkbox"/>	<input checked="" type="checkbox"/>			24	<input checked="" type="checkbox"/>	<input checked="" type="checkbox"/>			30				<input checked="" type="checkbox"/>

Задание 2. макс. 65 баллов

№	?	а	б	в	г	д	№	?	а	б	в	г	д	№	?	а	б	в	г	д	№	?	а	б	в	г	д	№	?	а	б	в	г	д
1	в		<input checked="" type="checkbox"/>				7	в	<input checked="" type="checkbox"/>	<input checked="" type="checkbox"/>	<input checked="" type="checkbox"/>	<input checked="" type="checkbox"/>	<input checked="" type="checkbox"/>	13	в	<input checked="" type="checkbox"/>	<input checked="" type="checkbox"/>	<input checked="" type="checkbox"/>	<input checked="" type="checkbox"/>	19	в	<input checked="" type="checkbox"/>	<input checked="" type="checkbox"/>	<input checked="" type="checkbox"/>	<input checked="" type="checkbox"/>	25	в	<input checked="" type="checkbox"/>	<input checked="" type="checkbox"/>	<input checked="" type="checkbox"/>	<input checked="" type="checkbox"/>			
2	в		<input checked="" type="checkbox"/>				8	в	<input checked="" type="checkbox"/>	<input checked="" type="checkbox"/>	<input checked="" type="checkbox"/>	<input checked="" type="checkbox"/>	<input checked="" type="checkbox"/>	14	в	<input checked="" type="checkbox"/>	<input checked="" type="checkbox"/>	<input checked="" type="checkbox"/>	<input checked="" type="checkbox"/>	20	в	<input checked="" type="checkbox"/>	<input checked="" type="checkbox"/>	<input checked="" type="checkbox"/>	<input checked="" type="checkbox"/>	26	в	<input checked="" type="checkbox"/>	<input checked="" type="checkbox"/>	<input checked="" type="checkbox"/>	<input checked="" type="checkbox"/>			
3	в		<input checked="" type="checkbox"/>				9	в	<input checked="" type="checkbox"/>	<input checked="" type="checkbox"/>	<input checked="" type="checkbox"/>	<input checked="" type="checkbox"/>	<input checked="" type="checkbox"/>	15	в	<input checked="" type="checkbox"/>	<input checked="" type="checkbox"/>	<input checked="" type="checkbox"/>	<input checked="" type="checkbox"/>	21	в	<input checked="" type="checkbox"/>	<input checked="" type="checkbox"/>	<input checked="" type="checkbox"/>	<input checked="" type="checkbox"/>									
4	в		<input checked="" type="checkbox"/>				10	в	<input checked="" type="checkbox"/>	<input checked="" type="checkbox"/>	<input checked="" type="checkbox"/>	<input checked="" type="checkbox"/>	<input checked="" type="checkbox"/>	16	в	<input checked="" type="checkbox"/>	<input checked="" type="checkbox"/>	<input checked="" type="checkbox"/>	<input checked="" type="checkbox"/>	22	в	<input checked="" type="checkbox"/>	<input checked="" type="checkbox"/>	<input checked="" type="checkbox"/>	<input checked="" type="checkbox"/>									
5	в		<input checked="" type="checkbox"/>				11	в	<input checked="" type="checkbox"/>	<input checked="" type="checkbox"/>	<input checked="" type="checkbox"/>	<input checked="" type="checkbox"/>	<input checked="" type="checkbox"/>	17	в	<input checked="" type="checkbox"/>	<input checked="" type="checkbox"/>	<input checked="" type="checkbox"/>	<input checked="" type="checkbox"/>	23	в	<input checked="" type="checkbox"/>	<input checked="" type="checkbox"/>	<input checked="" type="checkbox"/>	<input checked="" type="checkbox"/>									
6	в		<input checked="" type="checkbox"/>				12	в	<input checked="" type="checkbox"/>	<input checked="" type="checkbox"/>	<input checked="" type="checkbox"/>	<input checked="" type="checkbox"/>	<input checked="" type="checkbox"/>	18	в	<input checked="" type="checkbox"/>	<input checked="" type="checkbox"/>	<input checked="" type="checkbox"/>	<input checked="" type="checkbox"/>	24	в	<input checked="" type="checkbox"/>	<input checked="" type="checkbox"/>	<input checked="" type="checkbox"/>	<input checked="" type="checkbox"/>									

Задание 3. макс. 21 балл

1. макс. 4 балла

Гриб	1	2	3	4	5	6	7	8
А	<input checked="" type="checkbox"/>	<input checked="" type="checkbox"/>	<input checked="" type="checkbox"/>	<input checked="" type="checkbox"/>	<input checked="" type="checkbox"/>	<input checked="" type="checkbox"/>	<input checked="" type="checkbox"/>	<input checked="" type="checkbox"/>
Б	<input checked="" type="checkbox"/>	<input checked="" type="checkbox"/>	<input checked="" type="checkbox"/>	<input checked="" type="checkbox"/>	<input checked="" type="checkbox"/>	<input checked="" type="checkbox"/>	<input checked="" type="checkbox"/>	<input checked="" type="checkbox"/>

(по 0,5 б.) = 2

2. макс. 5,5 баллов

Н.рис.	1	2	3	4	5	6	7	8	9	10	11
А	<input checked="" type="checkbox"/>	<input checked="" type="checkbox"/>	<input checked="" type="checkbox"/>	<input checked="" type="checkbox"/>	<input checked="" type="checkbox"/>	<input checked="" type="checkbox"/>	<input checked="" type="checkbox"/>	<input checked="" type="checkbox"/>	<input checked="" type="checkbox"/>	<input checked="" type="checkbox"/>	<input checked="" type="checkbox"/>
Б	<input checked="" type="checkbox"/>	<input checked="" type="checkbox"/>	<input checked="" type="checkbox"/>	<input checked="" type="checkbox"/>	<input checked="" type="checkbox"/>	<input checked="" type="checkbox"/>	<input checked="" type="checkbox"/>	<input checked="" type="checkbox"/>	<input checked="" type="checkbox"/>	<input checked="" type="checkbox"/>	<input checked="" type="checkbox"/>

(по 0,5 б.) = 4,5

3. макс. 3 балла

Раст-е	1	2	3	4	5	6
А	<input checked="" type="checkbox"/>	<input checked="" type="checkbox"/>	<input checked="" type="checkbox"/>	<input checked="" type="checkbox"/>	<input checked="" type="checkbox"/>	<input checked="" type="checkbox"/>
Б	<input checked="" type="checkbox"/>	<input checked="" type="checkbox"/>	<input checked="" type="checkbox"/>	<input checked="" type="checkbox"/>	<input checked="" type="checkbox"/>	<input checked="" type="checkbox"/>
В	<input checked="" type="checkbox"/>	<input checked="" type="checkbox"/>	<input checked="" type="checkbox"/>	<input checked="" type="checkbox"/>	<input checked="" type="checkbox"/>	<input checked="" type="checkbox"/>
Г	<input checked="" type="checkbox"/>	<input checked="" type="checkbox"/>	<input checked="" type="checkbox"/>	<input checked="" type="checkbox"/>	<input checked="" type="checkbox"/>	<input checked="" type="checkbox"/>
Д	<input checked="" type="checkbox"/>	<input checked="" type="checkbox"/>	<input checked="" type="checkbox"/>	<input checked="" type="checkbox"/>	<input checked="" type="checkbox"/>	<input checked="" type="checkbox"/>
Е	<input checked="" type="checkbox"/>	<input checked="" type="checkbox"/>	<input checked="" type="checkbox"/>	<input checked="" type="checkbox"/>	<input checked="" type="checkbox"/>	<input checked="" type="checkbox"/>

(по 0,5 б.) = 3

4. макс. 3,5 балла

Стадия	1	2	3	4	5	6	7
А	<input checked="" type="checkbox"/>	<input checked="" type="checkbox"/>	<input checked="" type="checkbox"/>	<input checked="" type="checkbox"/>	<input checked="" type="checkbox"/>	<input checked="" type="checkbox"/>	<input checked="" type="checkbox"/>
Б	<input checked="" type="checkbox"/>	<input checked="" type="checkbox"/>	<input checked="" type="checkbox"/>	<input checked="" type="checkbox"/>	<input checked="" type="checkbox"/>	<input checked="" type="checkbox"/>	<input checked="" type="checkbox"/>
В	<input checked="" type="checkbox"/>	<input checked="" type="checkbox"/>	<input checked="" type="checkbox"/>	<input checked="" type="checkbox"/>	<input checked="" type="checkbox"/>	<input checked="" type="checkbox"/>	<input checked="" type="checkbox"/>
Г	<input checked="" type="checkbox"/>	<input checked="" type="checkbox"/>	<input checked="" type="checkbox"/>	<input checked="" type="checkbox"/>	<input checked="" type="checkbox"/>	<input checked="" type="checkbox"/>	<input checked="" type="checkbox"/>

(по 0,5 б.) = 3,5

5. макс. 2,5 балла

Силуэт	1	2	3	4	5
А	<input checked="" type="checkbox"/>	<input checked="" type="checkbox"/>	<input checked="" type="checkbox"/>	<input checked="" type="checkbox"/>	<input checked="" type="checkbox"/>
Б	<input checked="" type="checkbox"/>	<input checked="" type="checkbox"/>	<input checked="" type="checkbox"/>	<input checked="" type="checkbox"/>	<input checked="" type="checkbox"/>
В	<input checked="" type="checkbox"/>	<input checked="" type="checkbox"/>	<input checked="" type="checkbox"/>	<input checked="" type="checkbox"/>	<input checked="" type="checkbox"/>
Г	<input checked="" type="checkbox"/>	<input checked="" type="checkbox"/>	<input checked="" type="checkbox"/>	<input checked="" type="checkbox"/>	<input checked="" type="checkbox"/>
Д	<input checked="" type="checkbox"/>	<input checked="" type="checkbox"/>	<input checked="" type="checkbox"/>	<input checked="" type="checkbox"/>	<input checked="" type="checkbox"/>

(по 0,5 б.) = 2,5

6. макс. 2,5 балла

Пор-к	1	2	3	4	5
А	<input checked="" type="checkbox"/>	<input checked="" type="checkbox"/>	<input checked="" type="checkbox"/>	<input checked="" type="checkbox"/>	<input checked="" type="checkbox"/>
Б	<input checked="" type="checkbox"/>	<input checked="" type="checkbox"/>	<input checked="" type="checkbox"/>	<input checked="" type="checkbox"/>	<input checked="" type="checkbox"/>
В	<input checked="" type="checkbox"/>	<input checked="" type="checkbox"/>	<input checked="" type="checkbox"/>	<input checked="" type="checkbox"/>	<input checked="" type="checkbox"/>
Г	<input checked="" type="checkbox"/>	<input checked="" type="checkbox"/>	<input checked="" type="checkbox"/>	<input checked="" type="checkbox"/>	<input checked="" type="checkbox"/>
Д	<input checked="" type="checkbox"/>	<input checked="" type="checkbox"/>	<input checked="" type="checkbox"/>	<input checked="" type="checkbox"/>	<input checked="" type="checkbox"/>

(по 0,5 б.) = 2,5

Итого: 54

Проверили: [Подпись]



**ВСЕРОССИЙСКАЯ
ОЛИМПИАДА
ШКОЛЬНИКОВ
2018-2019**

БЛАНК №

0	9	-	1	4	
---	---	---	---	---	--

**Региональный этап ВсОШ 2019
по предмету «Биология»**

Фамилия, имя, отчество полностью:

Абдуллаева Сарайханум Аминовна

Число, месяц, год рождения (ДД.ММ.ГГГГ):

08.06.2004г.

Класс учащегося:

8

За какой класс учащийся пишет работу:

8

Полное название образовательной организации по уставу:

МКОУ «Ланкская СОШ им. Д. Рагмабова»

Название района или города:

Хивский район

Дата: 24.01.18г.

Подпись:

Задания
практического тура регионального этапа XXXV Всероссийской
олимпиады школьников по биологии. 2018-19 уч. год.

9 класс

Морфологическое описание и систематическое положение растения (маж. 20 баллов)

Дорогие участники олимпиады, внимательно рассмотрите внешний вид растения.
 Для детального анализа отдельных структур воспользуйтесь необходимыми инструментами
 и оформите результат исследования в приведённой таблице.

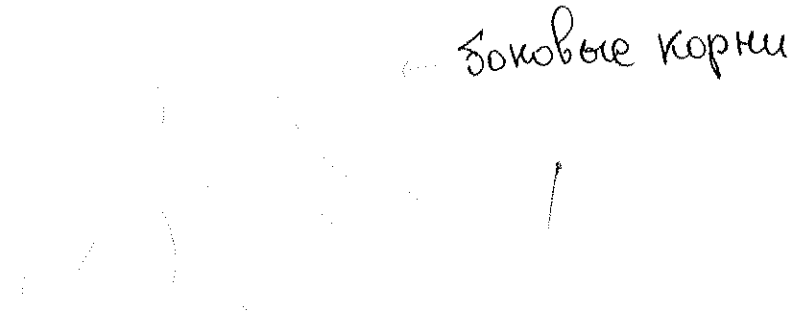
<p>1. Жизненная форма растения (1 балл)</p> <p><i>Желательно указать автора системы ЖФ.</i></p>	<p align="center">травы 4 а. б.</p>
<p>2. Структура подземных органов</p>	
<p>2.1. Тип подземного метаморфизированного побега (если есть); (1 балл)</p>	<p align="center">_____</p>
<p>2.2. Зарисуйте схему подземных органов объекта и подпишите следующие структуры, в случае их наличия (4 балла)</p> <p>а) боковые корни;</p> <p>б) придаточные корни;</p> <p>в) корни, выполняющие запасающую функцию</p> <p>г) почки возобновления</p>	<p align="center">Боковые корни</p> 
<p>Внимание! Проверяется только корректность обозначенных структур на схеме! За каждую правильно нарисованную и обозначенную структуру, в случае их наличия 1 балл, за отсутствие на рисунке отсутствующих у растения структур – 1 балл. Если структуру только назвали, но не нарисованы – 0 баллов.</p>	

3. Тип листорасположения (0,5 балла)					
4. Структура листа срединной формации (нужное обвести): (2 балла): а) черешковый или сидячий; б) наличие прилистников (есть, нет); в) простой или сложный; г) тип жилкования (вписать слово).		А) Черешковый <u>Сидячий</u> 0,5 Б) Есть <u>Нет</u> 0,5 В) <u>Простой</u> Сложный 0,5 Г) <u>парашельное</u> 0,5			
5. Формула цветка (4 балла) <i>Используйте стандартные символы для обозначений</i>					
6. Распределите элементы цветка гомологичные листу по группам, и зарисуйте по одному примеру из разных групп, указав их названия. (2 балла)					
	1. _____	2. _____	3. _____	4. _____	
7. Количество семян в нормально развитом плоде (нужное обвести): (1 балл)		а) Много б) <u>4</u> в) 1			
8. Название объекта и ход его определения по предложенному Вам определителю (с указанием номеров тез и антitez) (4,5 балла) <i>Указать номера тез и антitez по определению таксона через запятую</i>		Семейство: <u>Злаки</u> № <u>151</u> Род: <u>Ковыль перистый</u> № <u>22</u> Вид: <u>Ковыль перистый</u> № <u>22</u>			

(4,5 балла)

Задания

практического тура регионального этапа XXXV Всероссийской олимпиады школьников по биологии. 2018-19 уч. год. 9 класс

ЗООЛОГИЯ БЕСПОЗВОНОЧНЫХ (максимум 20 баллов)

ОБОРУДОВАНИЕ: стереомикроскоп или штативная лупа, настольная лампа (при отсутствии встроенного осветителя в увеличительном приборе), чашка Петри, препаровальные иглы (2 шт.), пинцет, скальпель, бритвенное лезвие, предметное стекло (2 шт), глицерин (в капельнице или в стаканчике с пипеткой), салфетки бумажные или фильтровальная бумага.

Задание 1. Изучение внешнего строения насекомого. Рассмотрите объект №1, используя увеличительный прибор (стереомикроскоп или бинокулярную лупу).

Опишите внешнее строение животного в таблице.....(всего: 3.5 балла)

Признак	Описание
Тип ротового аппарата (1 балл)	кошачье-сосущий. 0
Число пар крыльев (0.5 балла)	2 0,5
Особенности строения крыльев (1 балл)	Крылья эношюбные, прозрачные. 0
Особенности строения и функции ног (1 балл)	3 пары ног. Ближе к кончику они уплощены. На кончике ног находятся присоски для того, чтобы прикрепляться к субстрату

Задание 2. Определение систематической принадлежности животного.

На основании описанных в предыдущем задании признаков насекомое (объект №1) можно отнести к отряду (впишите название отряда)... двукрылые 0 (1 балл)

...и поэтому предположить, что оно обладает типом развития (впишите): непрямой 0 (1 балл)

Задание 3. Препарирование ротового аппарата насекомого (объект №1).....(4 балла)

Будьте аккуратны при работе с острыми инструментами! Ход работы:

1. Нанесите на чистое предметное стекло небольшие капли глицерина.
2. Расположите объект №1 в чашке Петри или на предметном стекле. Отделите голову насекомого при помощи скальпеля или бритвенного лезвия.
3. Поверните голову насекомого ротовым аппаратом вверх и придерживайте её одной препаровальной иглой. С помощью второй препаровальной иглы и пинцета отделите поочередно части ротового аппарата.
4. По мере препаровки раскладывайте отделённые ротовые части в капельки глицерина на заранее подготовленном предметном стекле. Следите, чтобы части ротового аппарата были разложены на препарате по порядку, в

соответствии с их расположением на голове насекомого.
Подняв руку, пригласите преподавателя для оценки препарата.

1 балл
Задание 4. Изучение строения ротового аппарата насекомого.
Зарисуйте (карандашом) части ротового аппарата объекта №1....(2 балла)
Подпишите на рисунке (ручкой) название каждой части ротового аппарата(2 балла)

Рисуйте в этом поле

Задание 5. Определение систематической принадлежности и среды обитания животного (объект №2). Рассмотрите животное, при необходимости воспользуйтесь увеличительным прибором. Назовите или опишите свойственные данному организму:

а) тип симметрии лучевая (0,5 балла)

б) строение и состав покровов тела: однослойный эпителий (1 балл)

в) органы газообмена: дышит всей поверхностью тела (1 балл)

г) органы передвижения: нет (1 балл)

Учитывая состояние изученных признаков у объекта №2, укажите:

д) среду обитания животного паразитирует в организме человека и животных (1 балл)

е) положение в классификации:

Объект №2 относится к типу плоских червей (1 балл)

Объект №2 относится к классу ленточный сосальщик (1 балл)

ЗАДАНИЯ
практического тура регионального этапа XXXV Всероссийской
олимпиады школьников по биологии. 2018-19 уч. год. 9 класс

БИОЛОГИЯ ЧЕЛОВЕКА

Задание 1. Цитология. (3 балла)

Вашему вниманию предлагается микрофотография клеточной структуры. Идентифицируйте её и заполните таблицу в матрице ответов.

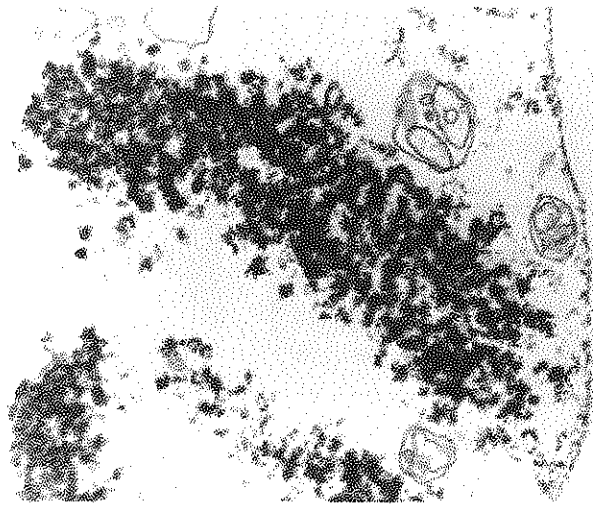

Задание 2. Гистология. (8 баллов)

Вам предлагается 2 гистологических препарата. Рассмотрите их под световым микроскопом и определите представленные на них ткани. Заполните таблицу в матрице ответов.

Задание 3. Анатомия человека. (9 баллов)

Ниже изображены два сустава (1 – 2) взрослого человека в произвольных ракурсах и масштабах. Внимательно их рассмотрите.

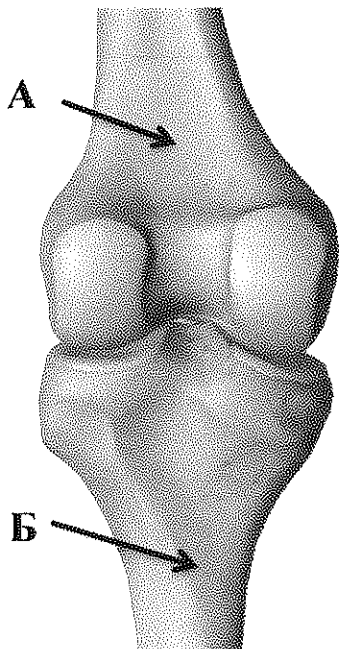

Сустав №1

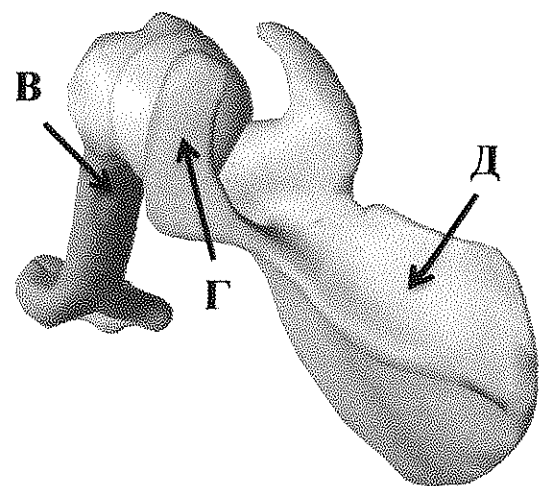

Сустав №2

3.1. Назовите суставы №1 и №2.

3.2. Являются ли изображенные суставы парными, или непарными? Если сустав парный, укажите правый он, или левый.

3.3. Укажите названия костей (А – Д), образующих данные суставы.

3.4. Укажите, в работе каких суставов (№1 и/или №2, либо ни одного из них) принимают участие изображенные ниже мышцы (Е – Н) взрослого человека. Мышцы изображены в произвольных ракурсах и масштабах.

Заполните таблицу в матрице ответов!



Е



Ж

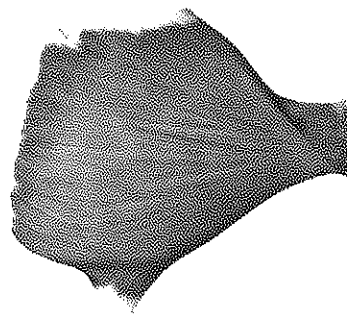

З



И



К



Л



М

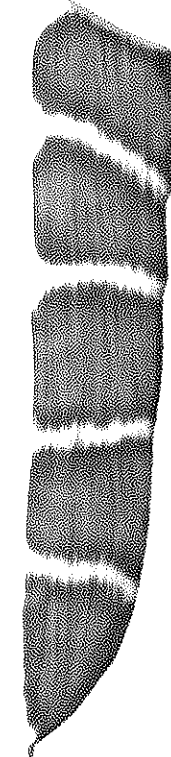



Н

Желаем успехов!



МАТРИЦА ОТВЕТОВ

на задания практического тура регионального этапа XXXV Всероссийской олимпиады школьников по биологии. 2018-19 уч. год. 9 класс

БИОЛОГИЯ ЧЕЛОВЕКА**Задание 1. Цитология. (3 балла)**

Метод получения микрофотографии	с помощью электрического микроскопа. 
Название структуры	Ткань 

Задание 2. Гистология. (8 баллов)

№ препарата	Название ткани	Обоснование ответа
2	Рыхлая соединительная ткань 	
20	Кость.	Клетки очень плотно прилегают друг к другу.

Задание 3. Анатомия человека. (9 баллов)

№ вопроса	Содержание вопроса	Сустав №1	Сустав №2
3.1.	Укажите названия представленных суставов	когтевой —	плечевой 18
3.2.	Отметьте знаком «X» правильный ответ	<input type="radio"/> непарный <input type="radio"/> левый <input type="radio"/> правый —	<input type="radio"/> непарный <input type="radio"/> левый <input type="radio"/> правый —
3.3.	Укажите названия костей (А – Д), образующих суставы №1 и №2	А: —	В: Плечевая кость 0,5
		Б: —	Г: —
			Д: Ключица —
3.4.	Знаками «+» и «-» укажите, в работе каких суставов (№1 и/или №2, либо ни одного из них) принимают участие изображенные в задании мышцы (Е-Н). Знак «+» означает, что мышца принимает участие в работе сустава; знак «-» означает, что мышца НЕ принимает участие в работе сустава.		
	Е	+ +	— +
	Ж	+ +	# - +
	З	- +	+ +
	И	- +	+ +
	К	- +	+ +
	Л	- -	+ -
	М	- +	- +
	Н	- +	- +

Ботаника — 4,5
 Зоология — 6,5
 Анатомия — 5
 Гистология — 2

Итого 18

55