



ВСЕРОССИЙСКАЯ  
ОЛИМПИАДА  
ШКОЛЬНИКОВ  
2019/2020

БЛАНК №

0	9	-	1	8	
---	---	---	---	---	--

Региональный этап ВсОШ 2019/2020 учебного года  
по предмету «БИОЛОГИЯ»

Фамилия, имя, отчество полностью:

Саидова Зулфия Александровна

Число, месяц, год рождения (ДД.ММ.ГГГГ): 1 декабря 2004г

Класс учащегося: 9

За какой класс учащийся пишет работу: 9

Полное название образовательной организации по уставу:

ОБЩЕОБРАЗОВАТЕЛЬНЫЙ ЦЕНТР  
«ОМ» «УО»

Название района или города: г. Махачкала

Дата: 27 января 2020г

Подпись: Зулфия Саидова

МАТРИЦА ОТВЕТОВ  
на задания теоретического тура регионального этапа  
XXXVI Всероссийской олимпиады школьников по биологии. 2019-20 уч. год

9 классы [макс. 115 баллов] **ВАРИАНТ 1**

Внимание! Образец заполнения: правильный ответ -  отмена ответа -

Задание 1. макс. 30 баллов

№	а	б	в	г
1	<input checked="" type="checkbox"/>			
2			<input checked="" type="checkbox"/>	
3			<input checked="" type="checkbox"/>	
4	<input checked="" type="checkbox"/>			
5			<input checked="" type="checkbox"/>	
6			<input checked="" type="checkbox"/>	

№	а	б	в	г
7		<input checked="" type="checkbox"/>		
8	<input checked="" type="checkbox"/>			
9		<input checked="" type="checkbox"/>		
10				<input checked="" type="checkbox"/>
11	<input checked="" type="checkbox"/>			
12		<input checked="" type="checkbox"/>		

№	а	б	в	г
13		<input checked="" type="checkbox"/>		
14				<input checked="" type="checkbox"/>
15	<input checked="" type="checkbox"/>			
16	<input checked="" type="checkbox"/>			
17	<input checked="" type="checkbox"/>			
18			<input checked="" type="checkbox"/>	

№	а	б	в	г
19			<input checked="" type="checkbox"/>	
20			<input checked="" type="checkbox"/>	
21	<input checked="" type="checkbox"/>			
22			<input checked="" type="checkbox"/>	
23		<input checked="" type="checkbox"/>		
24	<input checked="" type="checkbox"/>			

№	а	б	в	г
25	<input checked="" type="checkbox"/>			
26			<input checked="" type="checkbox"/>	
27			<input checked="" type="checkbox"/>	
28	<input checked="" type="checkbox"/>			
29				<input checked="" type="checkbox"/>
30	<input checked="" type="checkbox"/>			

10 - 2 (8)

Задание 2. макс. 65 баллов

№	?	а	б	в	г	д
1	в	<input checked="" type="checkbox"/>	<input checked="" type="checkbox"/>		<input checked="" type="checkbox"/>	<input checked="" type="checkbox"/>
	н		<input checked="" type="checkbox"/>	<input checked="" type="checkbox"/>		

№	?	а	б	в	г	д
7	в	<input checked="" type="checkbox"/>	<input checked="" type="checkbox"/>	<input checked="" type="checkbox"/>	<input checked="" type="checkbox"/>	<input checked="" type="checkbox"/>
	н		<input checked="" type="checkbox"/>	<input checked="" type="checkbox"/>	<input checked="" type="checkbox"/>	

№	?	а	б	в	г	д
13	в	<input checked="" type="checkbox"/>	<input checked="" type="checkbox"/>	<input checked="" type="checkbox"/>	<input checked="" type="checkbox"/>	<input checked="" type="checkbox"/>
	н		<input checked="" type="checkbox"/>	<input checked="" type="checkbox"/>	<input checked="" type="checkbox"/>	

№	?	а	б	в	г	д
19	в	<input checked="" type="checkbox"/>	<input checked="" type="checkbox"/>	<input checked="" type="checkbox"/>	<input checked="" type="checkbox"/>	<input checked="" type="checkbox"/>
	н		<input checked="" type="checkbox"/>	<input checked="" type="checkbox"/>	<input checked="" type="checkbox"/>	

№	?	а	б	в	г	д
25	в	<input checked="" type="checkbox"/>	<input checked="" type="checkbox"/>	<input checked="" type="checkbox"/>	<input checked="" type="checkbox"/>	<input checked="" type="checkbox"/>
	н		<input checked="" type="checkbox"/>	<input checked="" type="checkbox"/>	<input checked="" type="checkbox"/>	

№	?	а	б	в	г	д
2	в	<input checked="" type="checkbox"/>	<input checked="" type="checkbox"/>	<input checked="" type="checkbox"/>	<input checked="" type="checkbox"/>	<input checked="" type="checkbox"/>
	н	<input checked="" type="checkbox"/>			<input checked="" type="checkbox"/>	

№	?	а	б	в	г	д
8	в	<input checked="" type="checkbox"/>	<input checked="" type="checkbox"/>	<input checked="" type="checkbox"/>	<input checked="" type="checkbox"/>	<input checked="" type="checkbox"/>
	н		<input checked="" type="checkbox"/>	<input checked="" type="checkbox"/>	<input checked="" type="checkbox"/>	

№	?	а	б	в	г	д
14	в	<input checked="" type="checkbox"/>	<input checked="" type="checkbox"/>	<input checked="" type="checkbox"/>	<input checked="" type="checkbox"/>	<input checked="" type="checkbox"/>
	н		<input checked="" type="checkbox"/>	<input checked="" type="checkbox"/>	<input checked="" type="checkbox"/>	

№	?	а	б	в	г	д
20	в	<input checked="" type="checkbox"/>	<input checked="" type="checkbox"/>	<input checked="" type="checkbox"/>	<input checked="" type="checkbox"/>	<input checked="" type="checkbox"/>
	н		<input checked="" type="checkbox"/>	<input checked="" type="checkbox"/>	<input checked="" type="checkbox"/>	

№	?	а	б	в	г	д
26	в	<input checked="" type="checkbox"/>	<input checked="" type="checkbox"/>	<input checked="" type="checkbox"/>	<input checked="" type="checkbox"/>	<input checked="" type="checkbox"/>
	н		<input checked="" type="checkbox"/>	<input checked="" type="checkbox"/>	<input checked="" type="checkbox"/>	

№	?	а	б	в	г	д
3	в	<input checked="" type="checkbox"/>	<input checked="" type="checkbox"/>	<input checked="" type="checkbox"/>	<input checked="" type="checkbox"/>	<input checked="" type="checkbox"/>
	н	<input checked="" type="checkbox"/>			<input checked="" type="checkbox"/>	

№	?	а	б	в	г	д
9	в	<input checked="" type="checkbox"/>	<input checked="" type="checkbox"/>	<input checked="" type="checkbox"/>	<input checked="" type="checkbox"/>	<input checked="" type="checkbox"/>
	н		<input checked="" type="checkbox"/>	<input checked="" type="checkbox"/>	<input checked="" type="checkbox"/>	

№	?	а	б	в	г	д
15	в	<input checked="" type="checkbox"/>	<input checked="" type="checkbox"/>	<input checked="" type="checkbox"/>	<input checked="" type="checkbox"/>	<input checked="" type="checkbox"/>
	н		<input checked="" type="checkbox"/>	<input checked="" type="checkbox"/>	<input checked="" type="checkbox"/>	

№	?	а	б	в	г	д
21	в	<input checked="" type="checkbox"/>	<input checked="" type="checkbox"/>	<input checked="" type="checkbox"/>	<input checked="" type="checkbox"/>	<input checked="" type="checkbox"/>
	н	<input checked="" type="checkbox"/>			<input checked="" type="checkbox"/>	

№	?	а	б	в	г	д
4	в	<input checked="" type="checkbox"/>	<input checked="" type="checkbox"/>	<input checked="" type="checkbox"/>	<input checked="" type="checkbox"/>	<input checked="" type="checkbox"/>
	н	<input checked="" type="checkbox"/>			<input checked="" type="checkbox"/>	

№	?	а	б	в	г	д
10	в	<input checked="" type="checkbox"/>	<input checked="" type="checkbox"/>	<input checked="" type="checkbox"/>	<input checked="" type="checkbox"/>	<input checked="" type="checkbox"/>
	н	<input checked="" type="checkbox"/>			<input checked="" type="checkbox"/>	

№	?	а	б	в	г	д
16	в	<input checked="" type="checkbox"/>	<input checked="" type="checkbox"/>	<input checked="" type="checkbox"/>	<input checked="" type="checkbox"/>	<input checked="" type="checkbox"/>
	н	<input checked="" type="checkbox"/>			<input checked="" type="checkbox"/>	

№	?	а	б	в	г	д
22	в	<input checked="" type="checkbox"/>	<input checked="" type="checkbox"/>	<input checked="" type="checkbox"/>	<input checked="" type="checkbox"/>	<input checked="" type="checkbox"/>
	н	<input checked="" type="checkbox"/>			<input checked="" type="checkbox"/>	

№	?	а	б	в	г	д
5	в	<input checked="" type="checkbox"/>	<input checked="" type="checkbox"/>	<input checked="" type="checkbox"/>	<input checked="" type="checkbox"/>	<input checked="" type="checkbox"/>
	н		<input checked="" type="checkbox"/>	<input checked="" type="checkbox"/>	<input checked="" type="checkbox"/>	

№	?	а	б	в	г	д
11	в	<input checked="" type="checkbox"/>	<input checked="" type="checkbox"/>	<input checked="" type="checkbox"/>	<input checked="" type="checkbox"/>	<input checked="" type="checkbox"/>
	н		<input checked="" type="checkbox"/>	<input checked="" type="checkbox"/>	<input checked="" type="checkbox"/>	

№	?	а	б	в	г	д
17	в	<input checked="" type="checkbox"/>	<input checked="" type="checkbox"/>	<input checked="" type="checkbox"/>	<input checked="" type="checkbox"/>	<input checked="" type="checkbox"/>
	н	<input checked="" type="checkbox"/>			<input checked="" type="checkbox"/>	

№	?	а	б	в	г	д
23	в	<input checked="" type="checkbox"/>	<input checked="" type="checkbox"/>	<input checked="" type="checkbox"/>	<input checked="" type="checkbox"/>	<input checked="" type="checkbox"/>
	н	<input checked="" type="checkbox"/>			<input checked="" type="checkbox"/>	

№	?	а	б	в	г	д
6	в	<input checked="" type="checkbox"/>	<input checked="" type="checkbox"/>	<input checked="" type="checkbox"/>	<input checked="" type="checkbox"/>	<input checked="" type="checkbox"/>
	н		<input checked="" type="checkbox"/>	<input checked="" type="checkbox"/>	<input checked="" type="checkbox"/>	

№	?	а	б	в	г	д
12	в	<input checked="" type="checkbox"/>	<input checked="" type="checkbox"/>	<input checked="" type="checkbox"/>	<input checked="" type="checkbox"/>	<input checked="" type="checkbox"/>
	н	<input checked="" type="checkbox"/>			<input checked="" type="checkbox"/>	

№	?	а	б	в	г	д
18	в	<input checked="" type="checkbox"/>	<input checked="" type="checkbox"/>	<input checked="" type="checkbox"/>	<input checked="" type="checkbox"/>	<input checked="" type="checkbox"/>
	н	<input checked="" type="checkbox"/>			<input checked="" type="checkbox"/>	

№	?	а	б	в	г	д
24	в	<input checked="" type="checkbox"/>	<input checked="" type="checkbox"/>	<input checked="" type="checkbox"/>	<input checked="" type="checkbox"/>	<input checked="" type="checkbox"/>
	н		<input checked="" type="checkbox"/>	<input checked="" type="checkbox"/>	<input checked="" type="checkbox"/>	

9,5

8,5

7,5

11

Задание 3. макс. 20 баллов

1. макс. 6 баллов

Ст-ра	1	2	3	4	5	6	7	8	9	10	11	12
А	<input checked="" type="checkbox"/>	<input checked="" type="checkbox"/>				<input checked="" type="checkbox"/>				<input checked="" type="checkbox"/>		
Б			<input checked="" type="checkbox"/>	<input checked="" type="checkbox"/>	<input checked="" type="checkbox"/>		<input checked="" type="checkbox"/>	<input checked="" type="checkbox"/>	<input checked="" type="checkbox"/>		<input checked="" type="checkbox"/>	<input checked="" type="checkbox"/>

(по 0,5 б.) = 3,5 - (3)

2. макс. 4 балла

Рис.	1	2	3	4
А			<input checked="" type="checkbox"/>	
Б		<input checked="" type="checkbox"/>		
В				<input checked="" type="checkbox"/>
Г	<input checked="" type="checkbox"/>			
Д				<input checked="" type="checkbox"/>
Е				<input checked="" type="checkbox"/>
Ж	<input checked="" type="checkbox"/>	<input checked="" type="checkbox"/>		
З	<input checked="" type="checkbox"/>			

(по 0,5 б.) = 3,5

3. макс. 4 балла

Отв-е	1	2	3	4	5	6	7	8
А		<input checked="" type="checkbox"/>		<input checked="" type="checkbox"/>			<input checked="" type="checkbox"/>	<input checked="" type="checkbox"/>
Б	<input checked="" type="checkbox"/>		<input checked="" type="checkbox"/>					<input checked="" type="checkbox"/>
В					<input checked="" type="checkbox"/>			

(по 0,5 б.) = 1,5

4. макс. 3 балла

Группа	1	2	3	4	5	6
А				<input checked="" type="checkbox"/>		
Б					<input checked="" type="checkbox"/>	
В	<input checked="" type="checkbox"/>		<input checked="" type="checkbox"/>			
Г						<input checked="" type="checkbox"/>
Д		<input checked="" type="checkbox"/>				

(по 0,5 б.) = 3

5. макс. 3 балла

Об-е	1	2	3	4	5	6
А					<input checked="" type="checkbox"/>	
Б						
В		<input checked="" type="checkbox"/>				
Г						
Д	<input checked="" type="checkbox"/>					
Е			<input checked="" type="checkbox"/>			
Ж						<input checked="" type="checkbox"/>
З					<input checked="" type="checkbox"/>	
И				<input checked="" type="checkbox"/>		

(по 0,5 б.) = 3

13

Итого: 60,0 + 2,0

П.М. 3.И.

Проверили: *Handwritten signature*



Рабочее место 10  
Шифр 09-17

Итого \_\_\_\_\_ баллов

**Задания**

**практического тура регионального этапа XXXVI Всероссийской олимпиады школьников по биологии. 2019-20 уч. год.**

**9 класс (вариант 1)**

**Морфологическое описание и систематическое положение растения (макс. 20 баллов)**

Дорогие участники олимпиады, внимательно рассмотрите внешний вид растения. Для детального анализа отдельных структур воспользуйтесь необходимыми инструментами и оформите результат исследования в приведённой таблице.

<p>1. <b>Жизненная форма растения</b> (1 балл)</p> <p><i>Желательно указать автора системы ЖФ.</i></p>	<p><u>травянистая</u></p>	<p>10</p>
<p><b>2. Структура подземных органов</b></p>		
<p>2.1. Тип подземного метаморфизированного побега (если есть); (1 балл)</p>	<p><u>луковича</u></p>	<p>10</p>
<p>2.2 Зарисуйте схему подземных органов объекта и подпишите следующие структуры, в случае их наличия (4 балла)</p> <p>а) боковые корни;</p> <p>б) придаточные корни;</p> <p>в) главный корень (развивающийся из зародышевого).</p> <p>г) почки возобновления</p>	 <p>главный корень (луковича)</p> <p>дожде придаточного корня</p>	<p>10</p>

Внимание! Проверяется только корректность изображения и обозначения структур на схеме! За каждую правильно нарисованную и обозначенную структуру, если она действительно имеется у объекта 1 балл, за отсутствие на рисунке структур, отсутствующих у объекта – 1 балл. Если структура только названа, но не нарисована – 0 баллов.

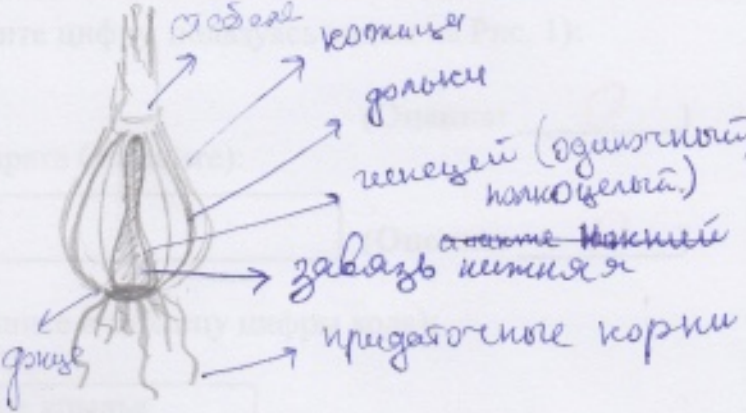
<p>3. Тип листорасположения (0,5 балла)</p>	
<p>4. Структура листа срединной формации (нужное обвести): (2 балла):</p> <p>А) черешковый или сидячий;</p> <p>Б) наличие прилистников (есть, нет);</p> <p>В) простой или сложный;</p> <p>Г) тип жилкования (вписать слово).</p>	<p>А) Черешковый <u>Сидячий</u> +</p> <p>Б) Есть <u>Нет</u> +</p> <p>В) <u>Простой</u> Сложный +</p> <p>Г) <u>параллельный</u> +</p>
<p>5. Формула цветка (4 балла)</p> <p>Используйте стандартные символы для обозначений</p>	<p><u>*O<sub>6</sub>Ч<sub>6</sub>П<sub>1</sub></u></p>
<p>6. Структура гинецея (3 балла)</p> <p>Отпрепарируйте гинецей (совокупность плодолистиков, пестик, пестики) цветка. Зарисуйте схему внешнего строения гинецея, внутреннего строения завязи и подпишите не менее шести структур.</p>	
<p>7. Название объекта и ход его определения по предложенному Вам определителю (с указанием номеров тез и антitez) (4,5 балла)</p> <p>Указать номера тез и антitez по определению таксона через запятую</p>	<p>Семейство: <u>лилейные (лилейные)</u></p> <p>№ _____</p> <p>Род: _____</p> <p>№ _____</p> <p>Вид: _____</p> <p>№ _____</p>

Всего 60



Всего баллов: \_\_\_\_\_

Шифр \_\_\_\_\_

Рабочее место № \_\_\_\_\_

### ЛИСТ ОТВЕТОВ

практического тура регионального этапа XXXVI Всероссийской олимпиады школьников по биологии. 2019-20 уч. год. 9 класс

#### ЗООЛОГИЯ БЕСПОЗВОНОЧНЫХ (максимум 20 баллов)

**Часть 1. Изучение внешнего строения и определение систематического положения насекомого (объект №1).**

**Задание 1.** Тип усиков (впишите цифру, пользуясь кодом на Рис. 1):

8

(Оценка: 0)

**Задание 2.** Тип ротового аппарата (впишите):

колющий

(Оценка: 0)

**Задание 3.** Тип крыльев (впишите в таблицу цифры кода):

Передние крылья	Задние крылья
(гладкие) 1	(гладкие) 5

(Оценка: 0)

**Задание 4.** Типы грудных конечностей насекомого (впишите в ячейки таблицы).

Первая пара	Вторая пара	Третья пара

(Оценка: 0)

**Задание 5.** Зарисуйте (карандашом) заднюю грудную конечность:

(Оценка: 0)

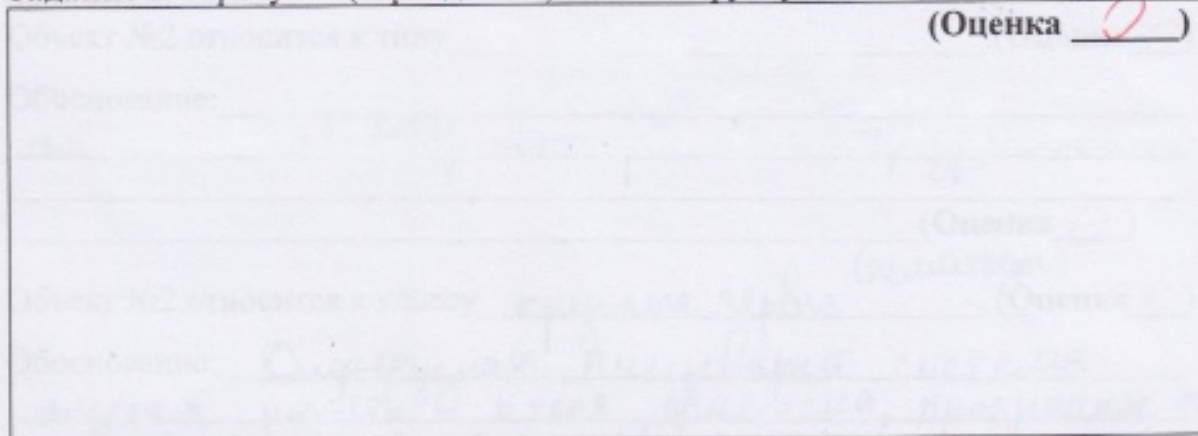

На рисунке подпишите отделы конечности и раскрасьте каждый отдел своим определённым цветом, пользуясь набором цветных карандашей.

Задание 6. Насекомое относится к отряду (впишите название отряда):

(Оценка: 0)

Стадия куколки у этого насекомого (впишите «есть» или «нет»):

(Оценка: 0)

**Часть 2. Определение систематической принадлежности животного (объект №2).**

Задание 7. Нарисуйте животное, подпишите на рисунке особенности строения животного, использованные в обосновании ответа в Задании 8.

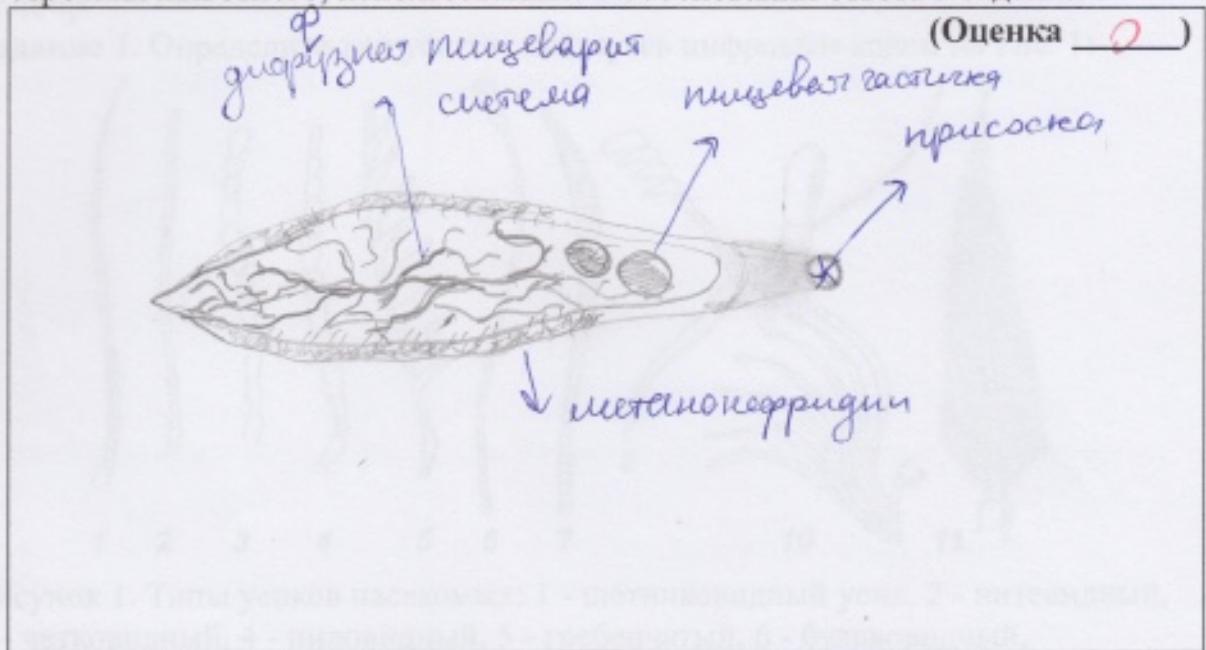

Задание 8.

Объект №2 относится к типу Круглые черви. (Оценка 0)

Обоснование: диффузная пищеварительная система

пищевая гастрическая присоска, прозрачное тело,

выделительные какалоходы, кожно-мускульный мешок

(Оценка 0)

Объект №2 относится к классу крупные черви (нематоды). (Оценка 0)

Обоснование: диффузная пищеварительная система

пищевая гастрическая присоска, прозрачное тело,

выделительные какалоходы, кожно-мускульный мешок

(Оценка 0)



**Задания**  
**практического тура регионального этапа**  
**XXXVI Всероссийской олимпиады школьников по биологии.**  
**2019-20 уч. год. 9 класс (вариант 1)**

**ЗООЛОГИЯ БЕСПОЗВОНОЧНЫХ (максимум 20 баллов)**

**ОБОРУДОВАНИЕ:** стереомикроскоп или лупа, настольная лампа (при отсутствии встроенного осветителя в увеличительном приборе), пинцет, препаровальные иглы (2 шт.), простой карандаш, ластик, набор цветных карандашей (6 цветов); контейнеры для объектов (если необходимо).  
Объект №1 (насекомое). Объект №2.

**Часть 1. Изучение внешнего строения и определение систематического положения насекомого (объект №1).**

Рассмотрите насекомое, используя предоставленный увеличительный прибор.

**Задание 1.** Определите тип усиков, пользуясь цифровым кодом на Рис. 1:



Рисунок 1. Типы усиков насекомых: 1 - щетинковидный усик, 2 - нитевидный, 3 - четковидный, 4 - пиловидный, 5 - гребенчатый, 6 - булавовидный, 7 - веретенovidный, 8 - коленчатый, 9 - щетинконосный, 10 - пластинчатый, 11 - перистый

**1 балл**

**Задание 2.** Определите тип ротового аппарата, запишите на Листе ответов

**1 балл**

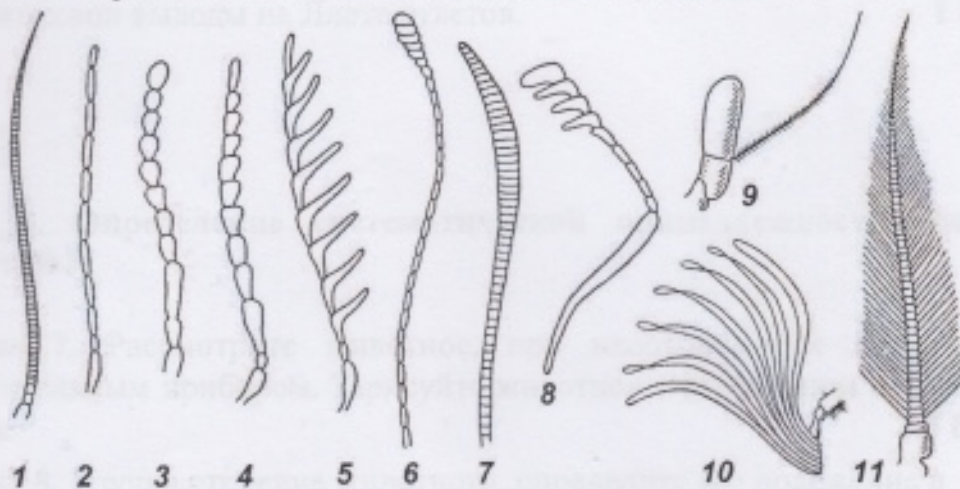
**Задание 3.** Определите тип крыльев по степени их склеротизации и характеру жилкования. Запишите тип передних и задних крыльев на Листе ответов, пользуясь цифровым кодом:

- 1 — жёсткие роговые надкрылья (элитры);
- 2 — кожистые надкрылья (тегмины);
- 3 — с кожистым основанием и перепончатой вершиной (гемизлитры);
- 4 — мягкие с сетчатым жилкованием;
- 5 — мягкие с продольным или перепончатым жилкованием;
- 6 — крыло редуцировано

**2 балла**

**Задание 4.** Определите тип грудных конечностей насекомого в зависимости от их функциональной специализации и запишите на Листе ответов (для каждой пары ног отдельно). **1.5 балла**

**Задание 5.** Зарисуйте (карандашом) заднюю грудную конечность в отведённом поле на Листе ответов.  
На рисунке подпишите отделы конечности и раскрасьте каждый отдел своим определённым цветом, пользуясь набором цветных карандашей. **3 балла**

**Задание 6.** На основании признаков, изученных в ходе выполнения предыдущих заданий (1 – 5), определите, к какому отряду относится предоставленное вам насекомое. **1 балл**

Исходя из систематической принадлежности насекомого, предположите, каким типом развития оно должно обладать и есть ли в индивидуальном развитии данного насекомого стадия куколки. Запишите свои выводы на Листе ответов. **1 балл**

**Часть 2. Определение систематической принадлежности животного (объект №2).**

**Задание 7.** Рассмотрите животное, при необходимости воспользуйтесь увеличительным прибором. Зарисуйте животное в отведённом поле на Листе ответов. **3.5 балла**

**Задание 8.** Изучив строение животного, определите его положение в классификации. Запишите на листе ответов, к какому типу и классу относится животное. **2 балла.**

Обоснуйте свой ответ, то есть назовите особенности строения, по которым вы определили положение животного в классификации. Эти особенности должны быть изображены и подписаны на рисунке (Задание 7). **4 балла**



Шифр \_\_\_\_\_

Рабочее место \_\_\_\_\_

15

**МАТРИЦА ОТВЕТОВ**

на задания практического тура регионального этапа XXXVI Всероссийской олимпиады школьников по биологии. 2019-20 уч. год. 9 класс

**БИОЛОГИЯ ЧЕЛОВЕКА (вариант 1)****Задание 1. Цитология. (6 баллов)**

Фотография	Метод получения микрофотографии	Названия представленных структур	Функции данных структур в клетке
А	отпечаток	Ядро	Транспортная - при синтезе белков и-РНК в цитоплазме ядро - Синтез рНк - Крайние участки <del>и</del> передняя наследственная информация
Б	отпечаток Полужидкий	Комплексы Рольетти	- образование митохондрий ~

Задание 2. Гистология. (10 баллов)

Номер препарата	Название ткани	Обоснование ответа
1 20	Дерма (через дермальную ткань)	1 Видные волосные фолликулы 2 Видны жировая ткань 3 Видна базальная мембрана 4 Видны меланиновые клетки. (по другой стороне от базальной мембраны)
2	Линименная клетка	

Задание 3. Анатомия человека. (4 балла)

Название кости	Отметьте знаком «X» правильный ответ	Почему Вы считаете, что данная кость ПРАВАЯ, или ЛЕВАЯ? <b>ВНИМАНИЕ!</b> Если кость НЕПАРНАЯ, поставьте знак «X»
Ключица	<input type="radio"/> Непарная кость <input checked="" type="radio"/> Правая кость <input type="radio"/> Левая кость	Я считаю, что эта кость правая, потому что правый её конец (более округлый) крепится к плечевой с левой с грудной. А левый её конец (более прямой) вместе с лопаткой и ключевой костью образуются в грудном суставе.



**ЗАДАНИЯ**  
практического тура регионального этапа XXXVI Всероссийской  
олимпиады школьников по биологии. 2019-20 уч. год. 9 класс

**БИОЛОГИЯ ЧЕЛОВЕКА (вариант 1)**

**Задание 1. Цитология. (6 баллов)**

Ниже представлены 2 микрофотографии клеточных структур (*А* и *Б*). Идентифицируйте их и заполните таблицу в матрице ответов.

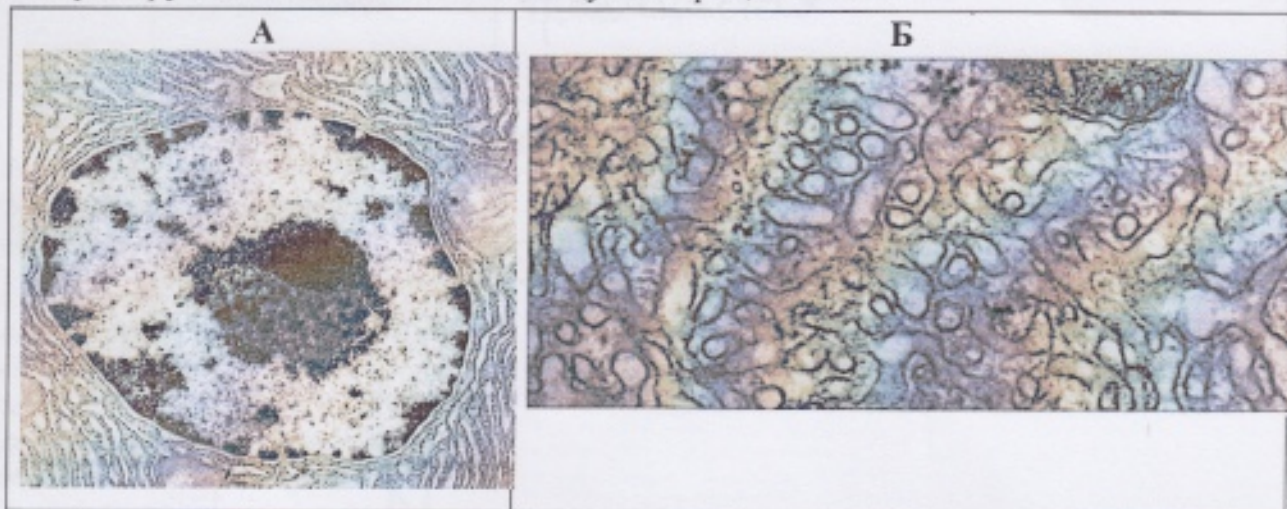

**Задание 2. Гистология. (10 баллов)**

Вам предлагается 2 гистологических препарата. Определите представленные на них ткани и заполните таблицу в матрице ответов.

**Задание 3. Анатомия человека. (4 балла)**

Ниже изображена кость взрослого человека в произвольном масштабе и ракурсе. Внимательно её рассмотрите и заполните таблицу в матрице ответов.



*Желаем успехов!*